



# BROCHURE

¡NOS ESFORZAMOS POR UNA MINERA SEGURA Y PRODUCTIVA!



**AUTORIZADOS  
POR:**



CERTIFICACIÓN MINERA DEL PERÚ

# DATOS GENERALES



REPÚBLICA DEL PERÚ

PERÚ

Ministerio  
de Educación

# CERMIN PERÚ



## REPRESENTANTE LEGAL

Mary S. CHAVEZ PINTO

## CONTACTO:

+51 954 799 741

## RAZON SOCIAL

EMPRESA DE SERVICIOS MULTIPLES BRYHAN SOCIEDAD COMERCIAL DE RESPONSABILIDAD LIMITADA.

## NOMBRE COMERCIAL

CERMIN PERU

## RUC

20573343043

## DIRECCIÓN

Zona Centro- Calle Pedro Caballero y Lira 128 - Chaupimarca



CERTIFICACIÓN MINERA DEL PERÚ

# NOSOTROS



REPÚBLICA DEL PERÚ

PERÚ

Ministerio  
de Educación

# ¿QUIENES SOMOS?

Somos una Empresa Privada sin fines de lucro, líder en Certificaciones de Equipos y Vehículos para Minera e Industria con personal calificado a más de 25 años de experiencia.

Le ofrecemos cursos exclusivos de Seguridad Vial - Anexo 6 SSO, Inducciones Permanentes y Temporales. Contamos con aulas equipadas, plataformas virtuales de última Tecnología y circuitos adecuados para el desarrollo de nuestros entrenamientos prácticos, acreditados a Nivel Nacional e Internacional

## MISIÓN

Brindar Entrenamiento- Capacitación con herramientas efectivas para el desarrollo de habilidades que mejoren la Seguridad Vial Minera y la Gestión de la Seguridad y Salud Ocupacional.

## VISIÓN

Lograr una Minería Peruana responsable y productiva para un adecuado desarrollo social, económico y sostenible.

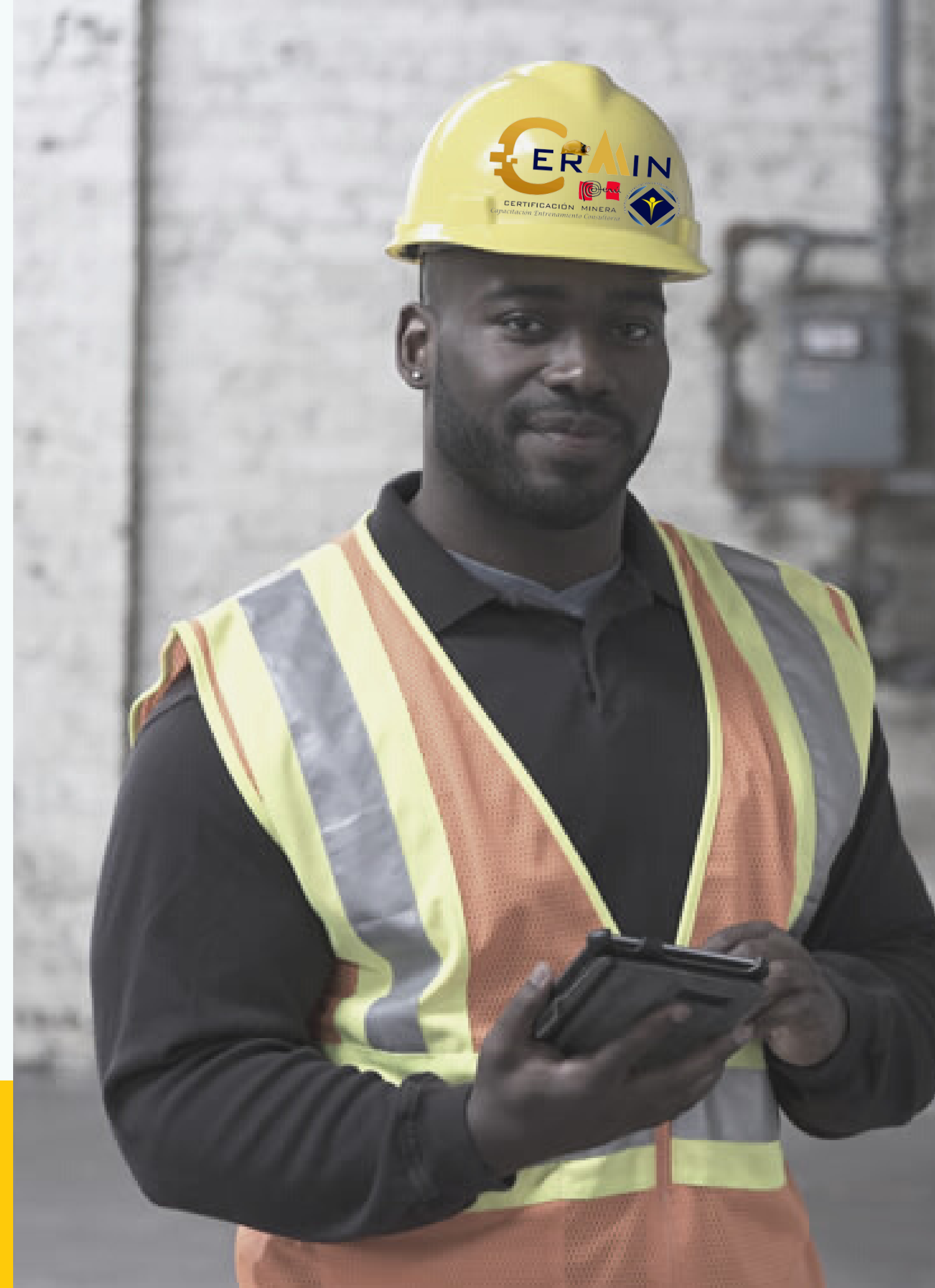

# STAFF DE PROFESIONALES

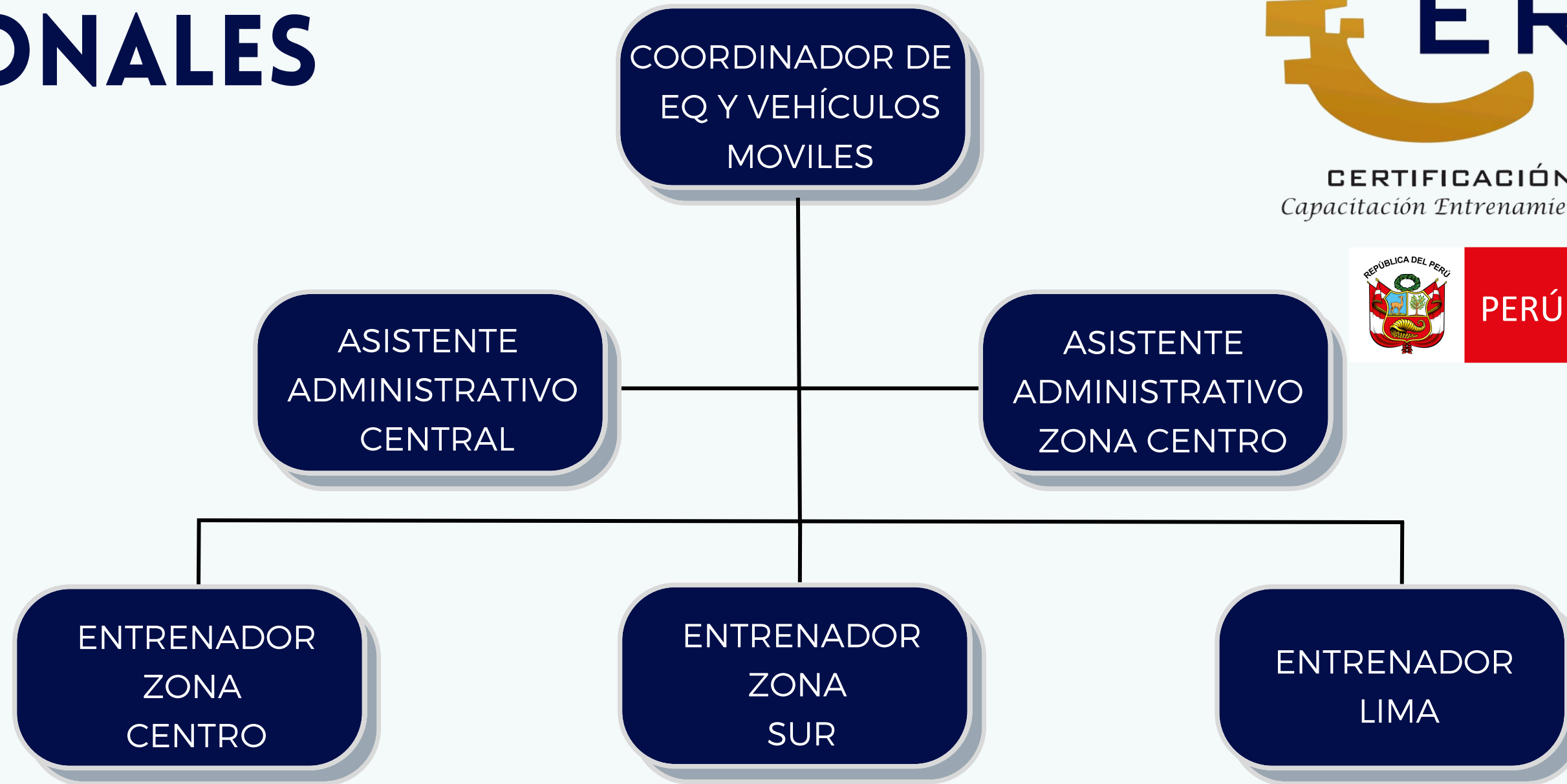

**Contamos con un staff de profesionales de primer nivel, certificado cada uno de ellos en su especialización de carrera y experiencia, que asegurarán que el servicio que le brindemos sea de mayor calidad y enfoque multifuncional.**



CERTIFICACIÓN MINERA DEL PERÚ

# NUESTROS SERVICIOS



REPÚBLICA DEL PERÚ

PERÚ

Ministerio  
de Educación

# CERTIFICACIÓN A VEHÍCULOS Y EQUIPOS MÓVILES

- **Gestión de seguridad vial.**
- **Manejo defensivo para Conductores en Minería ISO 39001**
- **Certificación Seguridad en Operación de Equipos móviles.**
- **Formación de Operadores**
- **Homologación de Operadores**
- **Inspección y certificación de Equipos de Izaje**
- **Transporte de MATPEL niveles I y II.**







# GESTIÓN DE SEGURIDAD VIAL

**Contamos con personal altamente capacitado para poder apoyarlo en el soporte de su Sistema de Gestión de Seguridad Vial.**

Seguimiento y control de Incidentes relacionados a seguridad vial.

Control documentario y entrega de licencias de conducir internas.

Campañas de seguridad vial.

Monitoreo de vías.

Inspección de vehículos.

Implementación de puestos de control.

Inspección de Equipos.

Control y monitoreo de GPS.



# MANEJO DEFENSIVO PARA CONDUCTORES ISO 39001

NSC

Contamos con un staff de profesionales altamente calificados con certificación en National Safety Council, con amplia experiencia en capacitación y entrenamiento en Manejo Defensivo.

## CAPACITACIÓN Y ENTRENAMIENTO CONDUCTORES VEHICULOS:

Vehículos transporte de personal

Vehículos livianos.

Vehículos Carga Pesada



# VEHÍCULOS LIVIANOS - TRANSPORTE DE PERSONAL

¡NOS ESFORZAMOS POR UNA MINERA SEGURA Y  
PRODUCTIVA!

CAMIONETA 4x4 OFF ROAD  
MINERIA

TRANSPORTE DE PERSONAL  
COASTER

TRANSPORTE DE PERSONAL  
MINI BUS INTERIOR MINA

TRANSPORTE DE PERSONAL  
COMBI

TRANSPORTE DE PERSONAL  
VANS

MANEJO DEFENSIVO  
CAMIÓN DE CARGA



# VEHÍCULOS CARGA PESADA

¡NOS ESFORZAMOS POR UNA MINERA SEGURA Y PRODUCTIVA!

CAMIÓN MINERO

VOLQUETE 4 EJES

VOLQUETE 3 EJES

CAMIÓN CISTERNA

BUS TRANSPORTE  
DE PERSONAL

CAMIÓN GRUA



# SEGURIDAD EN OPERACIÓN DE EQUIPOS ISO 21001

**MINEDU**

Se tiene como Objetivo Establecer Normas para operar equipos móviles de manera que se evite la ocurrencia de incidentes, accidentes y/o pérdidas como resultado de la operación.

## ENTRENAMIENTO Y FORMACIÓN OPERADORES EN EQUIPOS:

Equipos Trackless para Minería

Equipos de Linea Amarilla Superficie



# EQUIPOS TRACKLESS PARA MINERÍA SUBTERRANEA

¡NOS ESFORZAMOS POR UNA MINERA SEGURA Y  
PRODUCTIVA!

JUMBO  
FRONTERO

JUMBO  
EMPERNADOR

JUMBO TALADROS  
LARGOS

JUMBO  
CALETEC

EQUIPO  
MIXER

EQUIPO  
SCOOP

EQUIPO  
DUMPER

EQUIPO  
ROBOT

EQUIPO  
SCALER

EQUIPO  
UTILITARIO





# EQUIPOS DE SUPERFICIE - LINEA AMARILLA

¡NOS ESFORZAMOS POR UNA MINERA SEGURA Y  
PRODUCTIVA!

CARGADOR  
FRONTAL

EXCAVADORA

MOTONIVELADORA

RODILLO  
COMPACTADOR

TRACTOR DE  
CADENA

MONTACARGA

MINICARGADOR

RETROEXCAVADORA



# FORMACIÓN DE OPERADORES

Dirigida a todas las personas con conocimientos básicos interesados en una carrera profesional como operador de Equipos Trackelss o de Linea Amarilla. Este curso proporciona una base sólida para el desarrollo de habilidades para una Operación segura de los Equipos.



# HOMOLOGACIÓN DE OPERADORES

Dirigida a todo los operadores quienes buscan Certificarse en las competencias técnicas y mejorar su conocimiento en la Seguridad y Operación de Equipos Trackelss o Linea Amarilla, Con el fin de poder encontrar mayores oportunidades laborales en el rubro de la Minería y Construcción.



# EQUIPOS DE IZAJE

## INSPECCIÓN Y CERTIFICACIÓN DE EQUIPOS

El programa de Inspecciones de Equipos se basa en las Normas de Inspección de Equipos Actualizadas.

Nuestro personal técnico ha sido entrenado para cumplir con las pautas de inspección, esto también alineado a los requerimientos de nuestros clientes.

Certificaciones Mineras del Perú asegura que su personal esté altamente **CAPACITADO** y **CERTIFICADO** debidamente



# CERTIFICACIÓN

## OPERADORES DE IZAJE

¡NOS ESFORZAMOS POR UNA MINERA SEGURA Y PRODUCTIVA!

Auxiliares  
de Izaje o Riggers.

Operadores de  
Puentes Grúas.

Operadores Grúas  
Telescópicas.

Operador Grúas  
Móviles.

Operador de  
Grúas Articuladas.

Operadores de  
Man Lift.

Operadores  
de Scissor Lift

Operadores de  
Telescópico.

Operadores de  
Side Boom

Supervisores de  
Izajes





# MATPEL



## TRANSPORTE DE MATPEL NIVELES I Y II.

Este curso está dirigido al personal ejecutor de actividades de construcción, mantenimiento, logística u otras que incluyan la manipulación de estos materiales o sustancias peligrosas.

Es un curso de corta duración, pero que contiene los elementos básicos y necesarios para formar un criterio de prevención.



CERTIFICACIÓN MINERA DEL PERÚ

# MODALIDAD DE CAPACITACIÓN



REPÚBLICA DEL PERÚ

PERÚ

Ministerio  
de Educación

# TEÓRICO Y PRACTICO

Implementamos una metodología teórica/práctica, con presentaciones audiovisuales, demostraciones, ejecución de maniobras y actividades complementarias.

Clases Teóricas Ejecutadas de forma Virtual y/o Presencial

Clases Presenciales Ejecutadas de Forma Presencial





# PRESENCIAL Y VIRTUAL

MODALIDAD



Nuestras Clases Presenciales se Desarrollan en Ambientes Implementados y Adecuados, de acuerdo a las Actividades a Desarrollar

Nuestras Clases Virtuales se Desarrollan en Salas Adecuados con herramientas tecnológicas acorde a las Actividades a Desarrollar



**CERTIFICACIÓN MINERA DEL PERÚ**

# **CATEGORÍA DE CAPACITACIÓN**



REPÚBLICA DEL PERÚ

**PERÚ**

Ministerio  
de Educación

# CATEGORÍAS DE CAPACITACIÓN



## Nivel Competente – Básico.

El objetivo es familiarizar con la información básica del equipo proporcionada y dirigida por el instructor sobre temas de seguridad, capacidades, limitaciones, señales de advertencia, sistemas, aplicaciones básicas de los implementos hidráulicos orientado a operadores de otras marcas ó modelos.

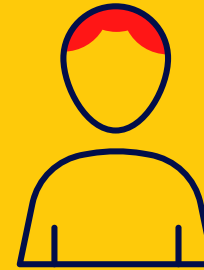

## Nivel Profesional – Intermedio.

El objetivo es interactuar entre el instructor - operador y el estudiante, las técnicas de operación para mejorar la eficiencia del operador orientado a operadores con experiencia, que aprobaron satisfactoriamente el nivel básico.

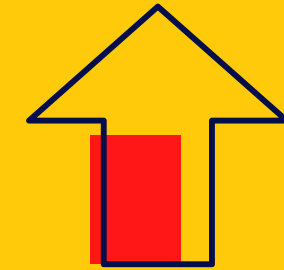

## Nivel Certificado – Avanzado.

El objetivo es perfeccionar y aplicar en todo momento las técnicas de operación control de tiempos de ciclos, rendimiento y estándares de producción, dirigida por el demostrador de producto orientado a operadores experimentados y que aprobaron satisfactoriamente el nivel intermedio.



CERTIFICACIÓN MINERA DEL PERÚ

# NUESTROS CIRCUITOS



PERÚ

Ministerio  
de Educación





# CIRCUITOS DE MANEJO DEFENSIVO

Contamos con amplios circuitos de Entrenamiento practico en nuestras distintas sedes.

LIMA

AREQUIPA

PASCO

HUANCAYO



CERTIFICACIÓN MINERA  
Capacitación Entrenamiento Consultoría





**CERTIFICACIÓN MINERA DEL PERÚ**

# **NUESTRAS CERTIFICACIONES**



REPÚBLICA DEL PERÚ

**PERÚ**

Ministerio  
de Educación

# VEHÍCULOS

Nuestro Programa de Certificaciones de Vehículos esta basado en el lineamiento seguido por las diferentes Normas Nacionales e Internacionales.

Los certificados emitidos por CERMIN PERÚ los podrá descargar desde nuestra página web:  
[www.cerminperu.com](http://www.cerminperu.com)

## CERTIFICACIÓN 4X4

Código: CERMIN-CMD-4x4-116-2022



**CERTIFICADO DE FINALIZACIÓN**  
**CURSO DE MANEJO DEFENSIVO**  
En Reconocimiento por los logros obtenidos en el aprendizaje continuo y la dedicación demostrada en torno a la Seguridad y Salud Ocupacional.

**CORDOVA LEON, Brahan Julio**

Ha finalizado satisfactoriamente el Programa de Manejo Defensivo Teórico – Práctico, en vehículo 4x4 OFF ROAD, completando los ejercicios prácticos del Programa.

Empresa Certificadora	:	CERMIN PERÚ Sede - Cerro de Pasco
Licencia de Conducir	:	N71229093
Tipo de Vehículo a Certificar	:	Camioneta 4x4 para Minería
Fecha de Finalización	:	05 - 03 - 2022
Instructor Responsable	:	HERRERA PALACIN, YONATAN CRISTIAN
Horas del Programa	:	08 HORAS

**CONDUCTOR RESPONSABLE:**

- Respetar las Señales de Tránsito.
- Usar su visión periférica.
- Se asegura de que los demás vehículos lo "vean".
- Revisa periódicamente su vehículo.
- Utiliza siempre el cinturón de seguridad.



Código: CERMIN-CMD-4x4-110-2022  
**CORDOVA LEON, Brahan Julio**  
Ha finalizado satisfactoriamente la Certificación de Manejo Defensivo 4x4.  
Fecha de Finalización: 05 de Marzo del 2022.  
Licencia de Conducir: N71229093

**GERENTE GENERAL**      **INSTRUCTOR**

**4X4 OFF ROAD**



**NOS ESFORZAMOS POR UNA MINERÍA SEGURA Y PRODUCTIVA**

## MANEJO DEFENSIVO

**CERTIFICATE OF COMPLETION**  
Código: 001014

Drivers License Number: N71229093  
Course Completion Date: 05/03/2022  
Valid: 2022 - 2025

Name: CORDOVA LEON, Brahan Julio  
Address: CERMIN - PERÚ  
Address: SEDE - CERRO DE PASCO  
City, State, Zip: PERÚ

Trainig Center: CERTIFICACIÓN MINERA DEL PERÚ  
Instructor Name: HERRERA PALACIN, YONATAN CRISTIAN  
Instructor Number: A0036416

**DDC 8/6**  
8 hours  6 hours

This certifies that the arson named above  
Has successfully completed the National Safety Council  
Defensive Driving Course 8/6.

THIS DOCUMENT IS VOID IF REPRODUCED

**Understand the risks of distracted driving**

- Talking on your cell phone, reading e-mail, putting on makeu or sending text messages are all examples of high-risk distracted driving
- People who use cell phones while driving are 4 times as likely to be in a crash
- More than 30 scientific studies agree that hands-free cell phones are not any safer to use when driving

**CORDOVA LEON, Brahan Julio**  
Has completed the NSC  
Defensive Driving Course:  8 hours  6 hours  
Drivers License Number: N71229093 Course Completion Date: 05/03/2022  
Presidente & CEO      Instructional Hours: 08  
**CERTIFICACIÓN MINERA DEL PERÚ**  
Training Center: HERRERA PALACIN, YONATAN CRISTIAN      A0036416  
Instructor:      Instructor Number

Keep this card for your records. Void if reproduced.

# EQUIPOS

Nuestro Programa de Certificaciones de Equipos esta basado en el lineamiento seguido por las diferentes normas Nacionales e Internacionales.

Los certificados emitidos por CERMIN PERÚ los podrá descargar desde nuestra página web:  
[www.cerminperu.com](http://www.cerminperu.com)

## CERTIFICACIÓN OPERACIÓN SEGURA DE EQUIPO

## CERTIFICACIÓN DE EQUIPOS POR COMPETENCIA

Código: CERMIN-OP.SCALER-114-2022

**CERTIFICADO DE FINALIZACIÓN**  
**CERTIFICACIÓN EN OPERACIÓN SEGURA DE EQUIPO SCALER**

En Reconocimiento por los logros obtenidos en el aprendizaje continuo y la dedicación demostrada en torno a la Seguridad y Salud Ocupacional.

**JULIAN PALOMINO, Denis**

Ha finalizado satisfactoriamente el Programa Teórico de Actualización en Manejo Defensivo, Reglamento Interno de Trabajo y Protocolos de Peligros Mortales de Equipo Scaler



**Operador Responsable**

- Con conocimiento en Equipo de Protección Personal.
- Con conocimiento de Protocolos de Peligros Mortales.
- Versado en la Aplicación de los PETS.
- Versado en la Aplicación del Reglamento Interno de Trabajo y demás Herramientas de gestión.

**OPERACIÓN SEGURA**



**Empresa Certificadora** : CERMIN PERÚ  
Sede – Cerro de Pasco  
**Licencia de Conducir** : P43990566  
**Tipo de equipo a Certificar** : Scaler  
**Fecha de Finalización** : 02-03-2022  
**Instructor Responsable** : GILIAN TAMARA Hubert  
**Horas del Programa** : 04 Horas

Código: CERMIN-OP.SCALER-115-2022

**CERTIFICADO DE FINALIZACIÓN**  
**CERTIFICACIÓN EN CURSO SCALER NIVEL 1**

En Reconocimiento por los logros obtenidos en el aprendizaje continuo y la dedicación demostrada en torno a Equipos por Competencia.

**JULIAN PALOMINO, Denis**

Ha finalizado satisfactoriamente el Programa de Actualización Teórico de Capacitación y Certificación de Equipo Scaler por Competencias.



**Operador Responsable**

- Versado en la Inspección de Equipo, Sistemas.
- Instruido en Desplazamiento de Equipo.
- Con conocimiento de Operación del Equipo.
- Versado en la Importancia de Limpieza del Equipo.

**EQUIPOS POR COMPETENCIA**



**Empresa Certificadora** : CERMIN PERÚ  
Sede – Cerro de Pasco  
**Licencia de Conducir** : P43990566  
**Tipo de equipo a Certificar** : Scaler  
**Fecha de Finalización** : 02-03-2022  
**Instructor Responsable** : GILIAN TAMARA Hubert  
**Horas del Programa** : 04 Horas



# Sede Cerro de Pasco

No dudes en ponerte en contacto con nosotros si tienes alguna duda.



JOSE RICRA  
2022

**Número de teléfono**

+51 954 799 741

**Correo electrónico**

capacitaciones@cerminperu.com

**Sitio web**

www.cerminperu.com